

# LA CHIRURGIA PARODONTALE ASSOCIATA ALL'ORTODONZIA.

Procedure e tecnologie per ottenere risultati in modo più rapido, più semplice ed efficace e con migliore estetica dentale e parodontale.

## INFORMAZIONI GENERALI

### Orari del corso:

Venerdì dalle ore 9.00 alle ore 13.30 e dalle ore 14.30 alle ore 18.00

Sabato dalle ore 9.00 alle ore 13.00 (live surgery)

### Calendario degli incontri:

Venerdì 27 e Sabato 28 marzo 2015

## MODALITÀ D'ISCRIZIONE

Le iscrizioni devono pervenire alle Segreterie Organizzative 10 giorni prima dell'inizio del corso e saranno accettate sulla base dell'ordine cronologico di arrivo. Eventuale disdetta va obbligatoriamente comunicata per iscritto alla Segreteria almeno 10 giorni prima della data del corso, pena la perdita della caparra.

Le quote di iscrizione ai corsi sono le seguenti:

QUOTA ORTODONTISTA o ODONTOIATRA: 400,00 € + IVA

QUOTA ORTODONZISTA + ODONTOIATRA: 600,00 € + IVA

Modalità di pagamento: assegno o bonifico 50% della quota al momento dell'iscrizione. Saldo al corso

Di seguito le coordinate bancarie:

IBAN IT 35 F 08610 62680 014000500272

Causale versamento: iscrizione corso PFO

Numero partecipanti: massimo 20

## SCHEDA DI ISCRIZIONE

Da inviare via mail a [raffaelespena@gmail.com](mailto:raffaelespena@gmail.com)

Titolo, Nome e Cognome.....

Indirizzo.....

Cap.....Città.....Prov.....

Tel.....Cell.....E-mail.....

Nato a.....il.....

P. IVA.....Cod Fisc.....

Libero professionista  Dipendente  Convenzionato .....

## SCHEDA DI ISCRIZIONE: CORSO PFO - ODONTOIATRA CON ORTODONZISTA

Da inviare via fax al numero 081.427241 o via mail a : [raffaelespena@gmail.com](mailto:raffaelespena@gmail.com)

Titolo, Nome e Cognome.....

Indirizzo.....

Cap.....Città.....Prov.....

Tel.....Cell.....E-mail.....

Nato a.....il.....

P. IVA.....Cod Fisc.....

Trattamento dei dati sensibili ai sensi del D. Lgs. 196/03.

Libero professionista  Dipendente  Convenzionato .....

### Segreterie Organizzative :

#### Studio SPENA

Tel 081 - 427241

[www.raffaelespenaortodonzia.it](http://www.raffaelespenaortodonzia.it)

#### Studio GARGANESE

Tel 081 - 662763

[www.studiodavidegarganese.com](http://www.studiodavidegarganese.com)

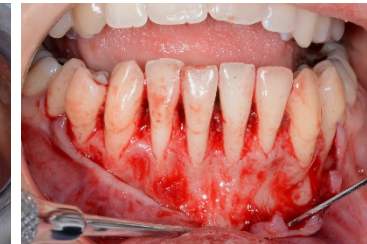

*Dott. Raffaele Spena*  
*Dott. Davide Garganese*

27 - 28 marzo 2015

**LIVE SURGERY**

SEDE CORSO : NAPOLI  
Studio Odontoiatrico Garganese Dr. Davide  
Via Riviera di Chiaia 18  
80122 Napoli  
Tel. 081.662763

LA CHIRURGIA PARODONTALE ASSOCIATA ALL'ORTODONZIA.  
PROCEDURE E TECNOLOGIE PER OTTENERE RISULTATI IN MODO PIÙ RAPIDO,  
PIÙ SEMPLICE ED EFFICACE E CON MIGLIORE ESTETICA DENTALE E PARODONTALE.

PROFILO DEI RELATORI



DOTT. DAVIDE GARGANESE

Il Dott. Davide Garganese si è laureato in Medicina e Chirurgia presso la II Facoltà di Medicina e Chirurgia dell'Università di Napoli nel 1990. Nel 1993 si specializza in Odontostomatologia presso la stessa Università. Dal 1993 al 1998, è internista nel reparto di Patologia Speciale Odontostomatologica del Secondo Policlinico di Napoli. Dal 1998 al 2000, il dott. Garganese ha una fellowship in Implant Dentistry presso la University of Miami, Florida. E' stato relatore a vari congressi ed è autore di numerose pubblicazioni. Esercita la sua attività clinica esclusiva in chirurgia orale e implantologia in Napoli.



DOTT. RAFFAELE SPENA

Il Dott. Raffaele Spena si è laureato in Odontoiatria e Protesi Dentaria alla II Facoltà di Medicina e Chirurgia di Napoli nel 1984. Nel 1988 si è specializzato in Ortodonzia presso la Dental School della University of Pennsylvania, Philadelphia, USA. E' stato coinvolto in diversi progetti di ricerca, ma ha collaborato soprattutto con i dott. Norman Cetlin e Arne TenHoeve allo sviluppo e all'insegnamento di un approccio terapeutico non estrattivo e con essi ha tenuto corsi e conferenze in Italia, Europa e Stati Uniti. E' stato relatore a numerosi congressi sia nazionali (SIDO, SITEBI, ANDI, Accademia Italiana di Ortodonzia) che internazionali (AAO, EOS, Israel Ortho Society, Israeli Periodontal & Osteointegration Society, Sociedad Espanola de Ortodonzia, Nederlandse Vereniging Voor Orthodontische Studie, Hungarian Ortho Society, etc.). Nel Luglio del 1998, ha pubblicato un testo-atlante "Il trattamento senza estrazioni" che è stato tradotto in inglese e pubblicato dalla Fenske Media Corporation nel 2002. Nell'anno 2000, ha collaborato con i dottori R.L. Vanarsdalle e N.M. Cetlin nella stesura del capitolo "Non extraction Treatment" nel testo "Orthodontics - Current principles and techniques" di T.M. Graber e R.M. Vanarsdall. Un nuovo aggiornato capitolo scritto con gli stessi Autori è stato incluso nella edizione del 2006 dello stesso libro edito da T.M. Graber, R.M. Vanarsdall e K.W.L. Vig. Il dott. Spena è Adjunct Associate Clinical Professor nel reparto di Ortodonzia della Dental School della University of Pennsylvania dal 1988 dove tiene annualmente corsi sul trattamento ortodontico senza estrazioni e corsi di cefalometria. E' stato professore a contratto della Università di Parma dal 1996 al 2000, ed è attualmente Professore a Contratto all'Università di Ferrara dal 2003. E' membro della Accademia Italiana di Ortodonzia, della American Association of Orthodontists, della Società Italiana di Ortodonzia, della World Federation of Orthodontists e della European Orthodontic Society. E' Presidente della Accademia Italiana di Ortodonzia per l'anno 2010 ed è stato Segretario Culturale della stessa società per l'anno 2008-2009. E' Active Member della Angle Society of Europe e membro temporaneo della American Angle Society - East Component. Nel 2001, ha conseguito la Certificazione di Eccellenza in Ortodonzia I.B.O. (Italian Board of Orthodontics) e nel 2008 l'E.B.O. (European Board of Orthodontics). Esercita la sua attività clinica esclusivamente in ortodonzia a Napoli.

PROGRAMMA SCIENTIFICO

PRIMA GIORNATA

Presentazione del corso e delle sue finalità

1. Meccanismo d'azione della corticotomia
2. Come eseguire la corticotomia : fresa o piezosurgery ?
3. Applicazioni della corticotomia a diversi problemi ortodontici e parodontali
4. Indicazioni, controindicazioni e limiti delle diverse procedure proposte per modulare il movimento dentale ortodontico:
  - > Piezocision di Dibart
  - > Periodontally Facilitated Orthodontics (PFO) di Spena
  - > Periodontally Accelerated Osteogenic Orthodontics (PAOO) di Wilcko e Wilcko
  - > Osteotomie e distrazioni
5. L'importanza degli innesti ossei
6. I diversi innesti con sostituti ossei (Bovino-Umano)
7. La metodica del PRGF di Anitua per stimolare la risposta dei tessuti
8. Valutazione medica e clinica del paziente adatto per il PRGF
9. Utilizzo clinico del PRGF
10. Rigenerazione dei tessuti duri e molli associata alla corticotomia
11. I vari tipi di sutura per ottenere rigenerazione
12. La biomeccanica ortodontica nei casi trattati con corticotomia

SECONDA GIORNATA

1. Intervento di corticotomia su paziente dal vivo
2. Valutazione del caso con i partecipanti e, dopo l'intervento, discussione del caso